BENITO
–Mobiliario Urbano

Silla

Silla Kube P

UM372SLP

Banco fabricado en prefabricado de hormigón color gris granítico de aspecto rugoso. Los tablones de madera tropical van tratados con el recubrimiento de triple capa Lignus, protector fungicida, insecticida e hidrófugo. Acabado color natural. Se puede colocar en elementos aislados o en grupos. Anclaje recomendado. Apoyado por su propio peso.

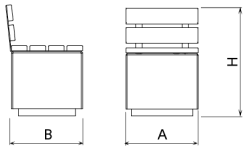

Ref.	A	B	B1	H
UM372	2000	500	-	450
UM372S	500	500	-	450
UM372LM	2000	500	-	495
UM372LP	2000	500	-	775
UM372SLM	500	500	-	495
UM372SLP	500	500	-	775
UM372L	2000	500	-	450
UM372LML	2000	500	-	775
UM372LPL	2000	500	-	495

Ficha de proyecto | CAD | Catálogo | Instrucciones montage | BIM | Imagen HD

La mejora y evolución constante de nuestros productos, puede provocar algunas modificaciones en las especificacions técnicas y caracteristicas de los mismos sin previo aviso.

OPCIONALES:

Disponible en:	Marcaje personalizable	Marcaje personalizable
		Tablón fresado
Color blanco granítico.	Plaqueta aluminio 74 x 35 mm.	

VARIANTES:

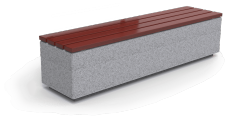

UM372LM

UM372LP

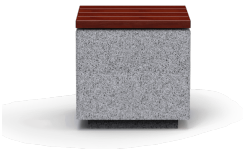

UM372SLM

La mejora y evolución constante de nuestros productos, puede provocar algunas modificaciones en las especificacions técnicas y características de los mismos sin previo aviso.